

**CENTRO:** 29004811 C.D.P. León XIII - Málaga (Málaga)

**ETAPA:** ESCALA

CURSO	COMPETENCIA	PUNTUACIÓN	VALOR ESPERABLE	VALOR AÑADIDO	EQUIDAD	DISPERSIÓN
2011 / 2012	C.LING. LENGUA ESPAÑOLA	580,48	535,13	45,35 (↑)	16,44	9,94
	RAZONAMIENTO MATEMÁTICO	552,44	526,40	26,04 (=)	35,30	14,21

**Índice Socio-económico y Cultural** [De -2,30 a 1,54]

**0,86**

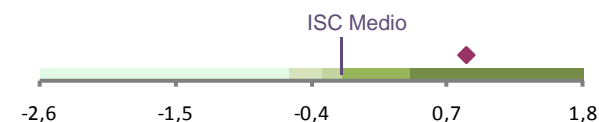

### Tramos explicativos de los valores del Informe

ISC	Valor añadido	Equidad	Dispersión
<b>Mayor de 0,26</b> Alto	(↑) Aporta valor	<b>Menor de 13,43</b> Excelente	<b>Menor de 14</b> Baja
<b>Desde -0,1 hasta 0,26</b> Medio-Alto	(=) No es significativo	<b>Desde 13,43 hasta 28</b> Medio-Alta	<b>Desde 14 hasta 18</b> Medio-Baja
<b>Desde -0,34 hasta -0,1</b> Medio	(↓) No aporta valor	<b>Desde 28 hasta 43,1</b> Medio-Baja	<b>Desde 18 hasta 22</b> Medio-Alta
<b>Desde -0,59 hasta -0,34</b> Medio-Bajo		<b>Mayor de 43,1</b> Baja	<b>Mayor de 22</b> Alta
<b>Menor de -0,59</b> Bajo			
Índice socio-económico y cultural del centro calculado a partir de los Cuestionarios de Contexto.	Diferencia entre la puntuación obtenida y el valor esperable (el que sería más probable en función del ISC del alumnado).	Mayor o menor grado de la influencia del ISC en los resultados del alumnado (cuanto menor valor, mejor equidad tiene el centro).	Mayor o menor diferencia entre los resultados del alumnado del centro (lo ideal es un valor pequeño unido a un buen resultado).

CENTRO: 29004811 C.D.P. León XIII - Málaga (Málaga)

ETAPA: ESCALA

### Evolución de la puntuación del centro

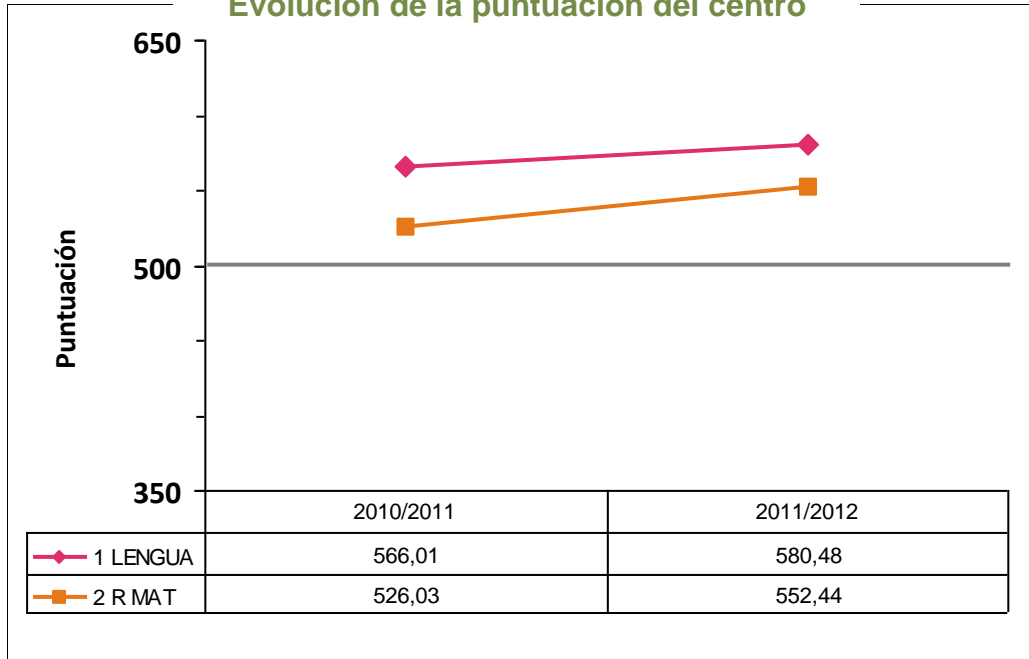

### Variables del contexto

	% alumnado con:			
	Al menos un padre con titulación universitaria o superior	Al menos un padre con trabajo de alta cualificación	Más de 100 libros y más de 50 libros infantiles	Muchos recursos en el domicilio
Andalucía	28	25	21	40
Centro	66	59	29	61
2º EP A	65	55	30	55
2º EP B	67	62	29	67

### Influencia del ISC en los resultados

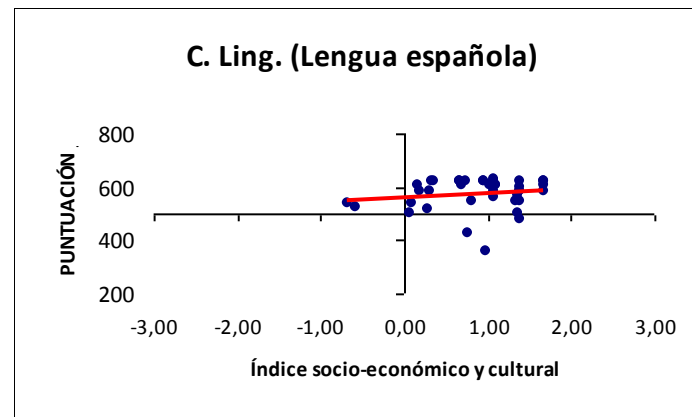
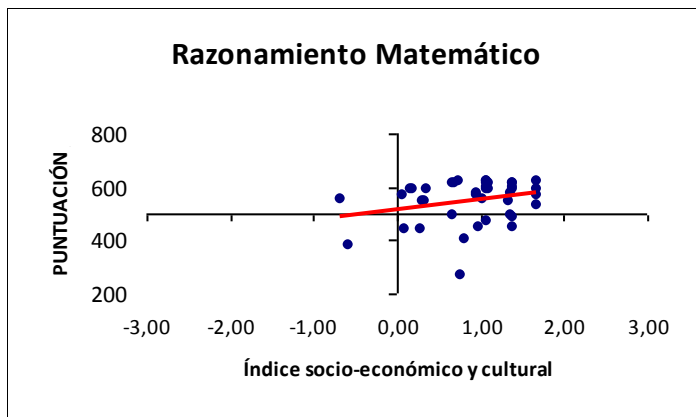

**CENTRO: 29004811 C.D.P. León XIII - Málaga (Málaga)**

**ETAPA: ESCALA**

**Relación del centro con su entorno**

	LENGUA	R MAT	EQUIDAD	Valor Añadido	Nº Centros
<b>Centro:</b>	<b>580,48</b>	<b>552,44</b>	<b>25,87</b>	<b>35,69</b>	<b>1</b>
Con su zona:	502,58	501,49	29,99	-1,72	196
Con ISC similar:	530,42	521,55	25,55	-7,35	287

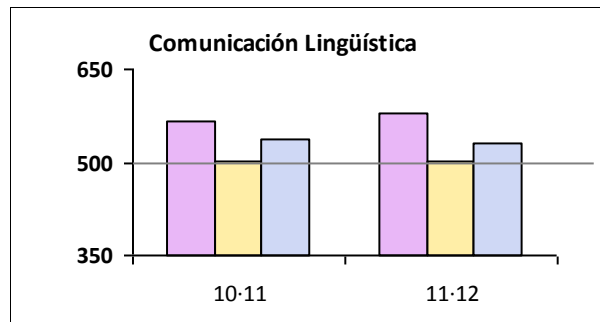
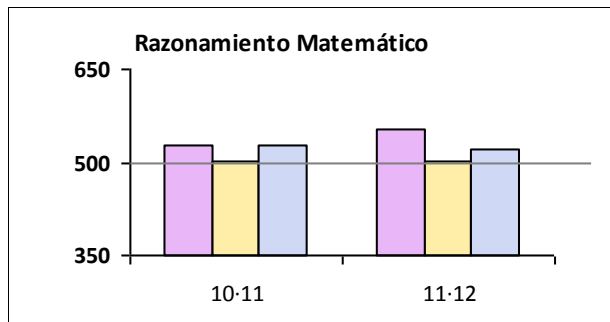

■ Centro ■ Zona ■ ISC Similar

**Datos comparativos con Andalucía**

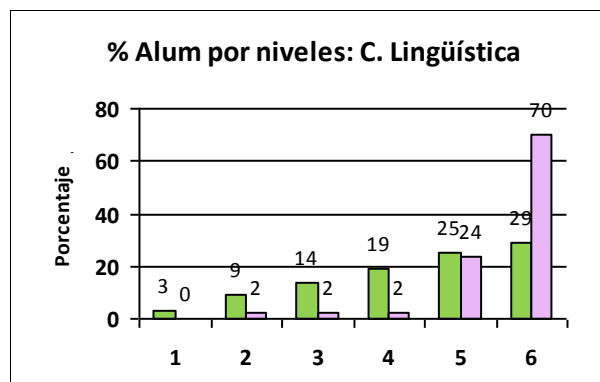
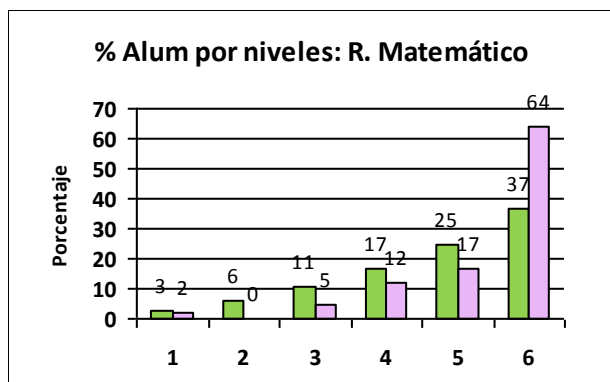

■ Andalucía ■ Centro



**CENTRO:** 29004811 C.D.P. León XIII - Málaga (Málaga)

**ETAPA:** E. PRIMARIA

CURSO	COMPETENCIA	PUNTUACIÓN	VALOR ESPERABLE	VALOR AÑADIDO	EQUIDAD	DISPERSIÓN
2011 / 2012	C.LING. LENGUA ESPAÑOLA	516,82	528,61	-11,79 (=)	12,92	15,28
	RAZONAMIENTO MATEMÁTICO	581,32	524,85	56,48 (↑)	18,46	13,54
	CULTURAL Y ARTÍSTICA	504,49	525,94	-21,44 (=)	22,09	12,44

**Índice Socio-económico y Cultural** [De -2,30 a 1,54]

**0,86**

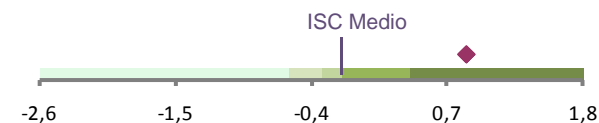

### Tramos explicativos de los valores del Informe

ISC	Valor añadido	Equidad	Dispersión
<b>Mayor de 0,26</b> Alto	(↑) Aporta valor	<b>Menor de 14,85</b> Excelente	<b>Menor de 14</b> Baja
<b>Desde -0,1 hasta 0,26</b> Medio-Alto	(=) No es significativo	<b>Desde 14,85 hasta 29,25</b> Medio-Alta	<b>Desde 14 hasta 17</b> Medio-Baja
<b>Desde -0,34 hasta -0,1</b> Medio	(↓) No aporta valor	<b>Desde 29,25 hasta 43,9</b> Medio-Baja	<b>Desde 17 hasta 21</b> Medio-Alta
<b>Desde -0,59 hasta -0,34</b> Medio-Bajo		<b>Mayor de 43,9</b> Baja	<b>Mayor de 21</b> Alta
<b>Menor de -0,59</b> Bajo			
Índice socio-económico y cultural del centro calculado a partir de los Cuestionarios de Contexto.	Diferencia entre la puntuación obtenida y el valor esperable (el que sería más probable en función del ISC del alumnado).	Mayor o menor grado de la influencia del ISC en los resultados del alumnado (cuanto menor valor, mejor equidad tiene el centro).	Mayor o menor diferencia entre los resultados del alumnado del centro (lo ideal es un valor pequeño unido a un buen resultado).

CENTRO: 29004811 C.D.P. León XIII - Málaga (Málaga)

ETAPA: E. PRIMARIA

Evolución de la puntuación del centro

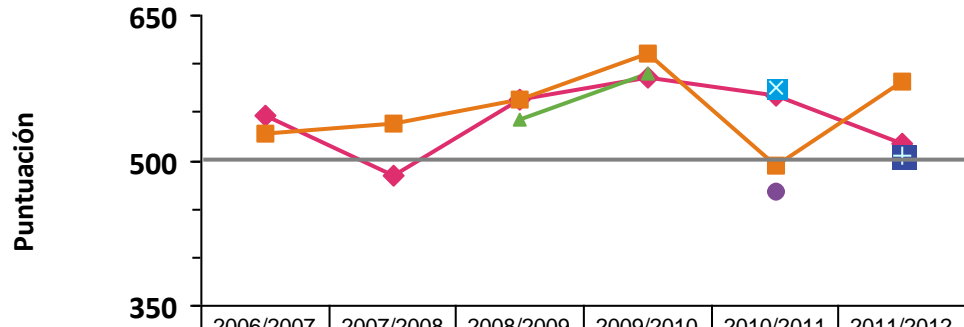

	2006/2007	2007/2008	2008/2009	2009/2010	2010/2011	2011/2012
1 LENGUA	546,62	485,42	562,93	585,73	567,9	516,82
2 R MAT	528,66	537,28	563,29	609,71	494,68	581,32
3 M FÍS Y NAT			541,87	590,32		
4 SOCIAL					467,32	
5 IDIOMA					574,96	
6 CULTURAL						504,49

Variables del contexto

	% alumnado con:			
	Al menos un padre con titulación universitaria o superior	Al menos un padre con trabajo de alta cualificación	Más de 100 libros y más de 50 libros infantiles	Muchos recursos en el domicilio
Andalucía	26	24	23	40
Centro	54	46	35	65
4º EP A	54	46	46	75
4º EP B	54	46	25	54

Influencia del ISC en los resultados

Razonamiento Matemático

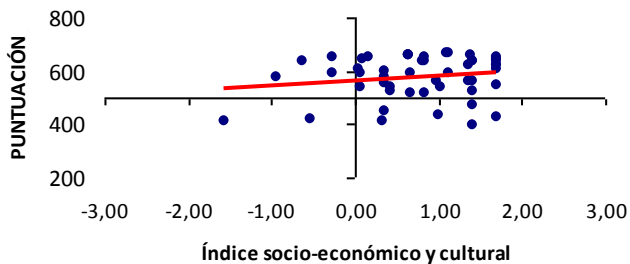

C. Ling. (Lengua española)

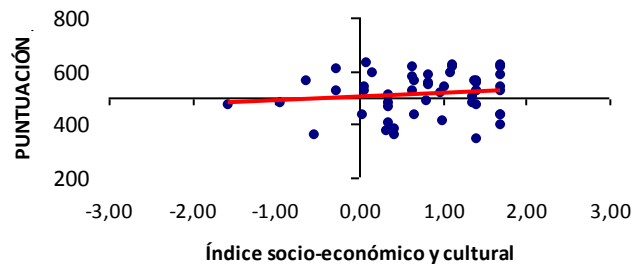

Cultural y artística

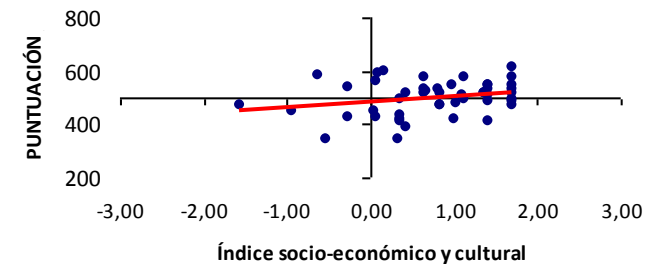

**CENTRO: 29004811 C.D.P. León XIII - Málaga (Málaga)**

**ETAPA: E. PRIMARIA**

**Relación del centro con su entorno**

	LENGUA	R MAT	CULT Y A.	EQUIDAD	Valor Añadido	Nº Centros
<b>Centro:</b>	<b>516,82</b>	<b>581,32</b>	<b>504,49</b>	<b>17,79</b>	<b>7,94</b>	<b>1</b>
Con su zona:	500,67	496,10	499,36	30,76	-6,83	193
Con ISC similar:	531,08	528,26	527,69	28,35	-5,71	282

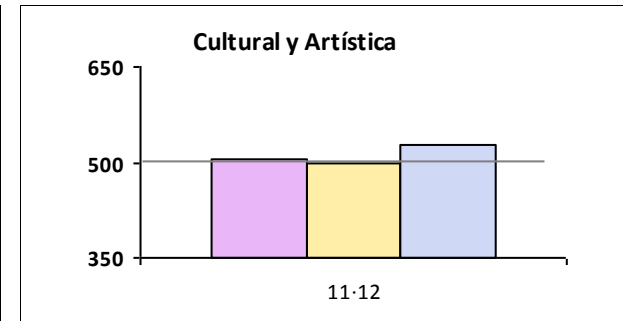
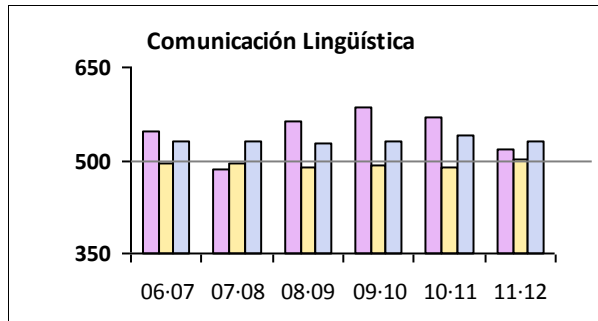
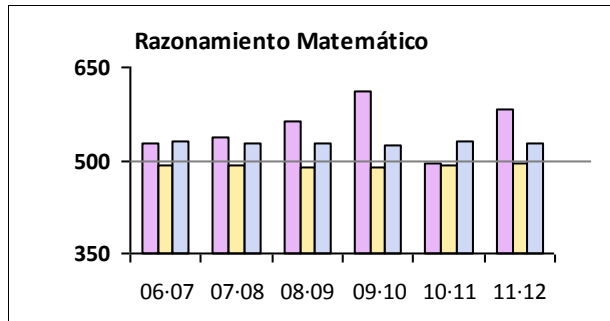

■ Centro ■ Zona ■ ISC Similar

**Datos comparativos con Andalucía**

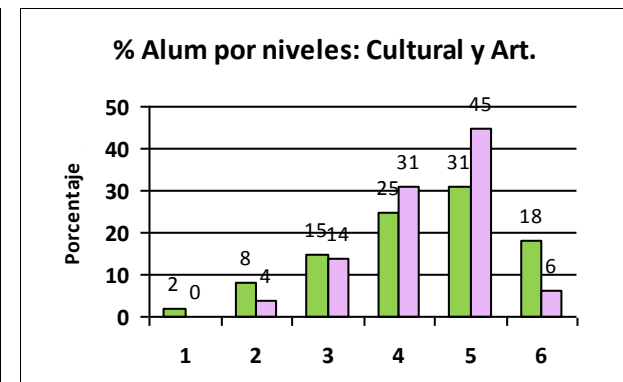
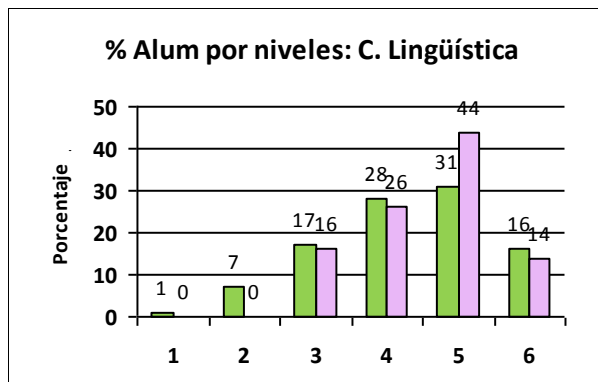
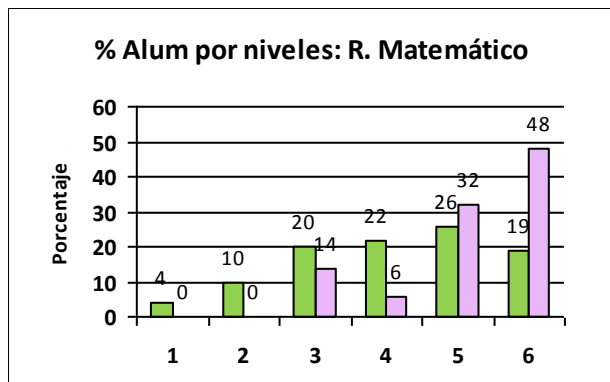

■ Andalucía ■ Centro





CENTRO: 29004811 C.D.P. León XIII - Málaga (Málaga)

ETAPA: E.S.O.

CURSO	COMPETENCIA	PUNTUACIÓN	VALOR ESPERABLE	VALOR AÑADIDO	EQUIDAD	DISPERSIÓN
2011 / 2012	C.LING. LENGUA ESPAÑOLA	583,09	550,22	32,88 (↑)	35,02	11,50
	RAZONAMIENTO MATEMÁTICO	579,32	547,84	31,48 (↑)	24,79	13,45
	CULTURAL Y ARTÍSTICA	588,09	542,49	45,59 (↑)	32,18	11,49

**Índice Socio-económico y Cultural** [De -2,29 a 1,54]

**0,86**

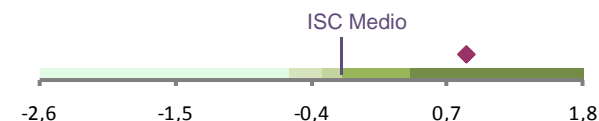

### Tramos explicativos de los valores del Informe

ISC	Valor añadido	Equidad	Dispersión
<b>Mayor de 0,26</b> Alto	(↑) Aporta valor	<b>Menor de 17,25</b> Excelente	<b>Menor de 15</b> Baja
<b>Desde -0,1 hasta 0,26</b> Medio-Alto	(=) No es significativo	<b>Desde 17,25 hasta 31,8</b> Medio-Alta	<b>Desde 15 hasta 18</b> Medio-Baja
<b>Desde -0,34 hasta -0,1</b> Medio	(↓) No aporta valor	<b>Desde 31,8 hasta 44,1</b> Medio-Baja	<b>Desde 18 hasta 20</b> Medio-Alta
<b>Desde -0,59 hasta -0,34</b> Medio-Bajo		<b>Mayor de 44,1</b> Baja	<b>Mayor de 20</b> Alta
<b>Menor de -0,59</b> Bajo			
Índice socio-económico y cultural del centro calculado a partir de los Cuestionarios de Contexto.	Diferencia entre la puntuación obtenida y el valor esperable (el que sería más probable en función del ISC del alumnado).	Mayor o menor grado de la influencia del ISC en los resultados del alumnado (cuanto menor valor, mejor equidad tiene el centro).	Mayor o menor diferencia entre los resultados del alumnado del centro (lo ideal es un valor pequeño unido a un buen resultado).

CENTRO: 29004811 C.D.P. León XIII - Málaga (Málaga)

ETAPA: E.S.O.

### Evolución de la puntuación del centro

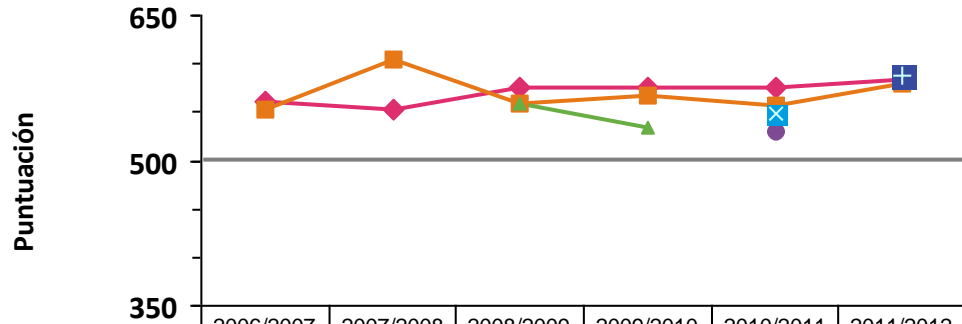

	2006/2007	2007/2008	2008/2009	2009/2010	2010/2011	2011/2012
1 LENGUA	561,25	553,73	576,55	575,03	575,95	583,09
2 R MAT	552,03	604,6	558,16	566,53	556,4	579,32
3 M FÍS Y NAT			558,05	534,07		
4 SOCIAL					530,33	
5 IDIOMA					549,2	
6 CULTURAL						588,09

### Variables del contexto

	% alumnado con:			
	Al menos un padre con titulación universitaria o superior	Al menos un padre con trabajo de alta cualificación	Más de 100 libros y más de 50 libros infantiles	Muchos recursos en el domicilio
Andalucía	23	24	24	45
Centro	58	52	52	69
2º ESO A	50	50	46	64
2º ESO B	67	54	58	75

### Influencia del ISC en los resultados

#### Razonamiento Matemático

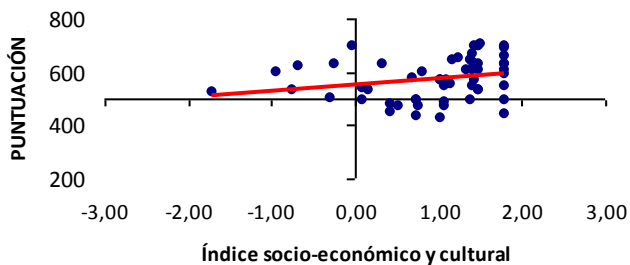

#### C. Ling. (Lengua española)

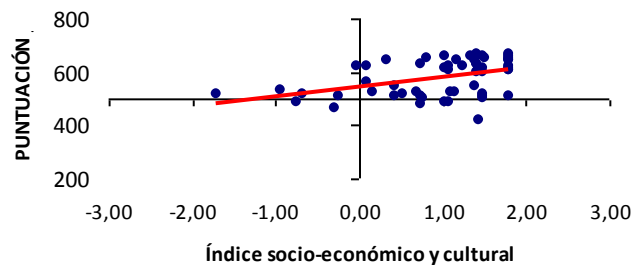

#### Cultural y artística

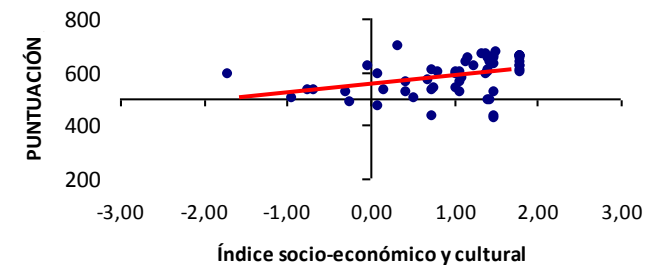

**CENTRO:** 29004811 C.D.P. León XIII - Málaga (Málaga)

**ETAPA:** E.S.O.

### Relación del centro con su entorno

	LENGUA	R MAT	CULT Y A.	EQUIDAD	Valor Añadido	Nº Centros
<b>Centro:</b>	<b>583,09</b>	<b>579,32</b>	<b>588,09</b>	<b>30,66</b>	<b>36,65</b>	<b>1</b>
Con su zona:	505,25	503,69	503,80	34,19	-5,49	127
Con ISC similar:	550,34	548,19	540,80	30,78	-1,39	232

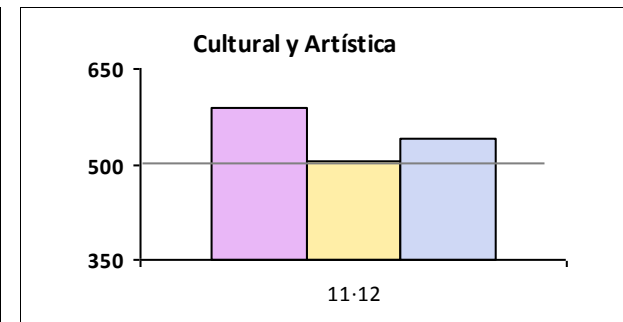
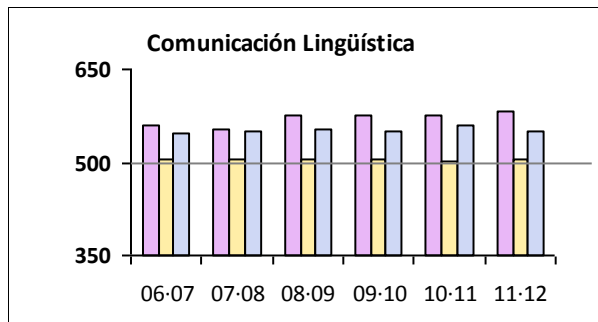
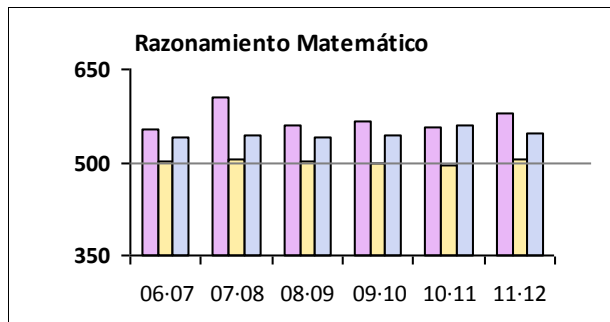

Centro Zona ISC Similar

### Datos comparativos con Andalucía

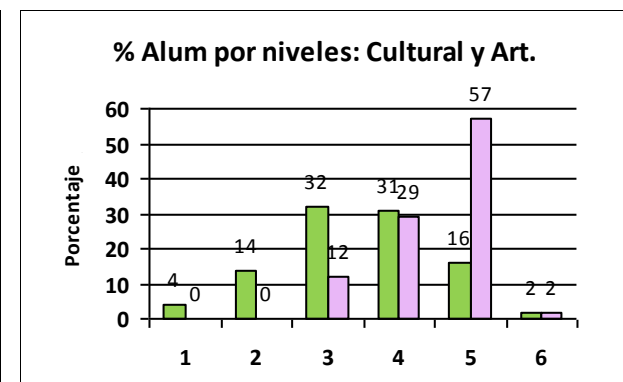
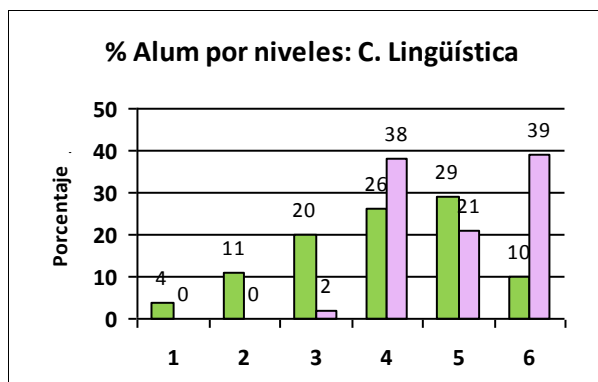
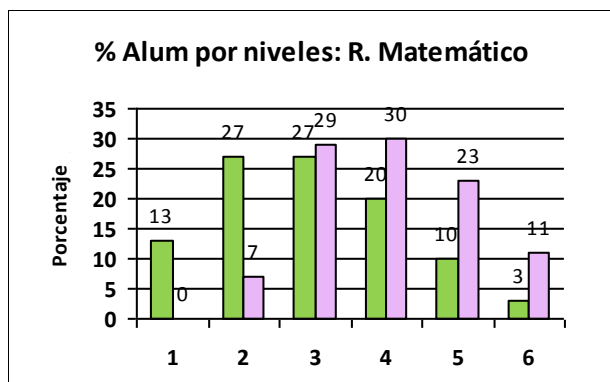

Andalucía Centro

